WASER HOLZBAU AG

Klimaholzhaus

Familie Bünter, Giswil

Objekt:
Familie Bünter
6074 Giswil

Planung:
Waser Holzbau Planung GmbH, Oberrickenbach

Baujahr:
2010

Bemerkungen:
Minergie-P zertifiziert
OW-002-P

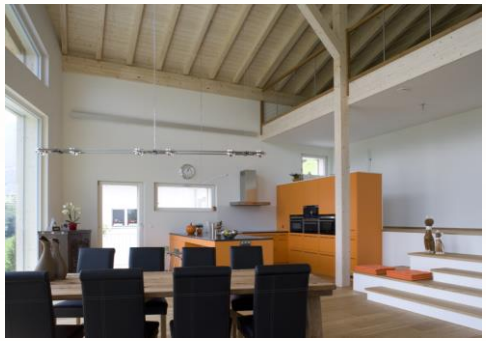

Waser Holzbau AG
Allmendstrasse 18
CH-6387 Oberrickenbach
Fon 041 628 20 60
info@waserholzbau.ch

WASER HOLZBAU AG

Klimaholzhaus

Familie Bünter, Giswil

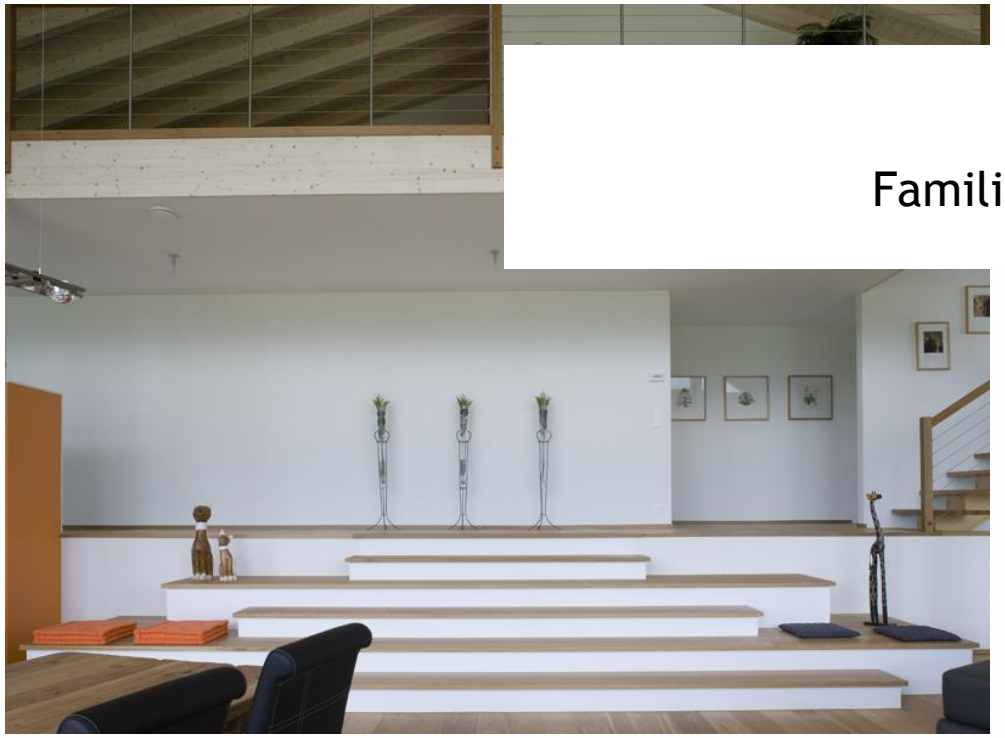

Objekt:

Familie Bünter

6074 Giswil

Planung:

Waser Holzbau Planung GmbH, Oberrickenbach

Baujahr:

2010

Bemerkungen:

Minergie-P zertifiziert

OW-002-P

Waser Holzbau AG
Allmendstrasse 18
CH-6387 Oberrickenbach
Fon 041 628 20 60
info@waserholzbau.ch